ALFONSO de las PEÑAS GARCIA (1 de 1)
Arquitecto
Fecha Firma: 21/12/2020
HASH: d19a6908295f70147381612e57081c88

Cód. Valid
Document

S.N.U.E.P. LEGISLACIÓN ESPECÍFICA

SS.GG. COMUNICACIONES

VÍAS PECUARIAS (NO DESLINDADAS)

CAÑADAS REALES
1. CAÑADA REAL DE LA DEHESA DE LAS YEGUAS AL MOLINO DE PARTIDORES
4. CAÑADA REAL DE LOS RATONES
5. CAÑADA REAL MERCEGAL
7. CAÑADA REAL DEL PUERTO DE LAS PALOMAS
8. CAÑADA REAL MARCHANTIEGA

CORDELES
10. CORDEL DE ALCALÁ
12. CORDEL DE LA MATA DEL TUERTO
13. CORDEL DE LAS HOYAS
14. CORDEL DE LOS ESPARTALES Y CORREDERAS
15. CORDEL DE MARCOTE Y LA GRAMA

VEREDAS
16. VEREDA DE BARBATE Y MOCAILÉN
24. VEREDA DE LAS ALCÁBALAS
26. VEREDA DE PAGANA
28. VEREDA DE PEÑA PARDA
32. VEREDA DEL TORERO

CARRETERAS

A-381
A-2304
A-2236
A-2228
CA-6200
CA-5200
CA-6201

VÍAS PECUARIAS (DESLINDADAS)

CAÑADAS REALES
2. CAÑADA REAL DE LA PATERNA
3. CAÑADA REAL DE LA PELEA
6. CAÑADA REAL DEL JUDÍO

COLADAS
9. COLADA DEL POZO DE LA ARENA

CORDELES
11. CORDEL DE GIBRALTAR

VEREDAS
17. VEREDA DE CABEZA REDONDA
18. VEREDA DE ENLACE DE LA CAÑADA Nº2
19. VEREDA DE LA BUITRERA
20. VEREDA DE LA CAÑA DE PENA
21. VEREDA DE LA CRUZ DEL PARDO Y FRAJA
22. VEREDA DE LA FLOR DE LIS
23. VEREDA DE LA MIRINDA
25. VEREDA DE MAINA
27. VEREDA DE PATRISTE Y JIMENA
29. VEREDA DEL ESPARRAGAL
30. VEREDA DEL POZO DEL GUARDA
31. VEREDA DEL PUERTO DEL PEÑÓN

PATRIMONIO HISTÓRICO

⊙ **BIENES CATALOGADOS (PUNTUALES):**
1. ALMAZARA CABEZA REDONDA
2. MOLINO HARINERO HIDRAÚLICO DE LOS PARTIDORES
3. ALMAZARA DE ARMENTA
4. ALMAZARA DOÑA CARMEN
5. HORNO PUERTO DE LA PARADA
6. ALMAZARA DE AGUSTÍN
7. HORNO CERRO REDONDO
8. TORO OSBORNE II
9. MOLINO HARINERO ELÉCTRICO DE ALEX
10. ERMITA DE LOS SANTOS
12. ALMAZARA PASTORES
13. MOLINO HARINERO HIDRAÚLICO DE CÁRDENAS
14. HORNO PATRISTE
15. MOLINO HARINERO HIDRAÚLICO DEL NOGAL
16. MOLINO HARINERO HIDRAÚLICO DEL OLIVAR
17. MOLINO HARINERO HIDRAÚLICO DE LA PASA DE CANTO
18. TORO OSBORNE III
19. DEPÓSITOS DE AGUAS ROMANOS
20. SITIO ARQUEOLÓGICO DE ALCALÁ DE LOS GAZULES
21. HORNO DE LA BLASINA
22. CAÑADA DE MAGAÑA
23. CEMENTERIO DE SAN VICENTE
24. FUENTE DE LA SALA
25. FUENTE POZO ABAJO

🟨 **BIENES CATALOGADOS (POLIGONALES):**
A. MESA DEL ESPARRAGAL-TORRE LASCUTA
B. BASÍLICA VISIGODA DE ALCALÁ DE LOS GAZULES
C. DEHESA EL ESCOBAR
F. LA QUINTA
G. FINCA DE DOS HERMANOS
H. EL CARRIZOSO
I. LAJA DE LOS HIERROS

▨ **YACIMIENTOS ARQUEOLÓGICOS:**
1. MESA DEL ESPARRAGAL -TORRE LASCUTA
2. LA PEÑA
3. CARRETA QUEBRADA
4. VEGA LAS PENCAS
5. BRIONES
6. TRES CUERNAS
7. CAÑADA DE MERCEGAL
8. EL ALGAREÑO
9. MONTE BAJO III
10. ISLA VERDE
11. CORTIJO POYALES
12. BOCA. LAS PUERTAS
13. SIETE LOMAS
14. LAS NARANJUELAS
15. EL PALMAREJO I
16. EL PALMAREJO II
17. PAGANA

MONTE PÚBLICO

ARNAO Y LOS LIBROS (CA-10043-JA)
GRUPO DE MONTES DE ALCALÁ DE LOS GAZULES (CA-50018-AY)
MEDIAS Y SOBRANTE DE JUAN ANTONIO RAMÍREZ (CA- 10072-JA)
ZONA DE PROTECCIÓN DEL EMBALSE DE BARBATE (CA-60023-JA)

AGUAS

EMBALSE Y RIO BARBATE
RÍO ALBERITE
RÍO ROCINEJO
RÍO DEL MONTERO
RIO ÁLAMO
OTROS RÍOS Y ARROYOS

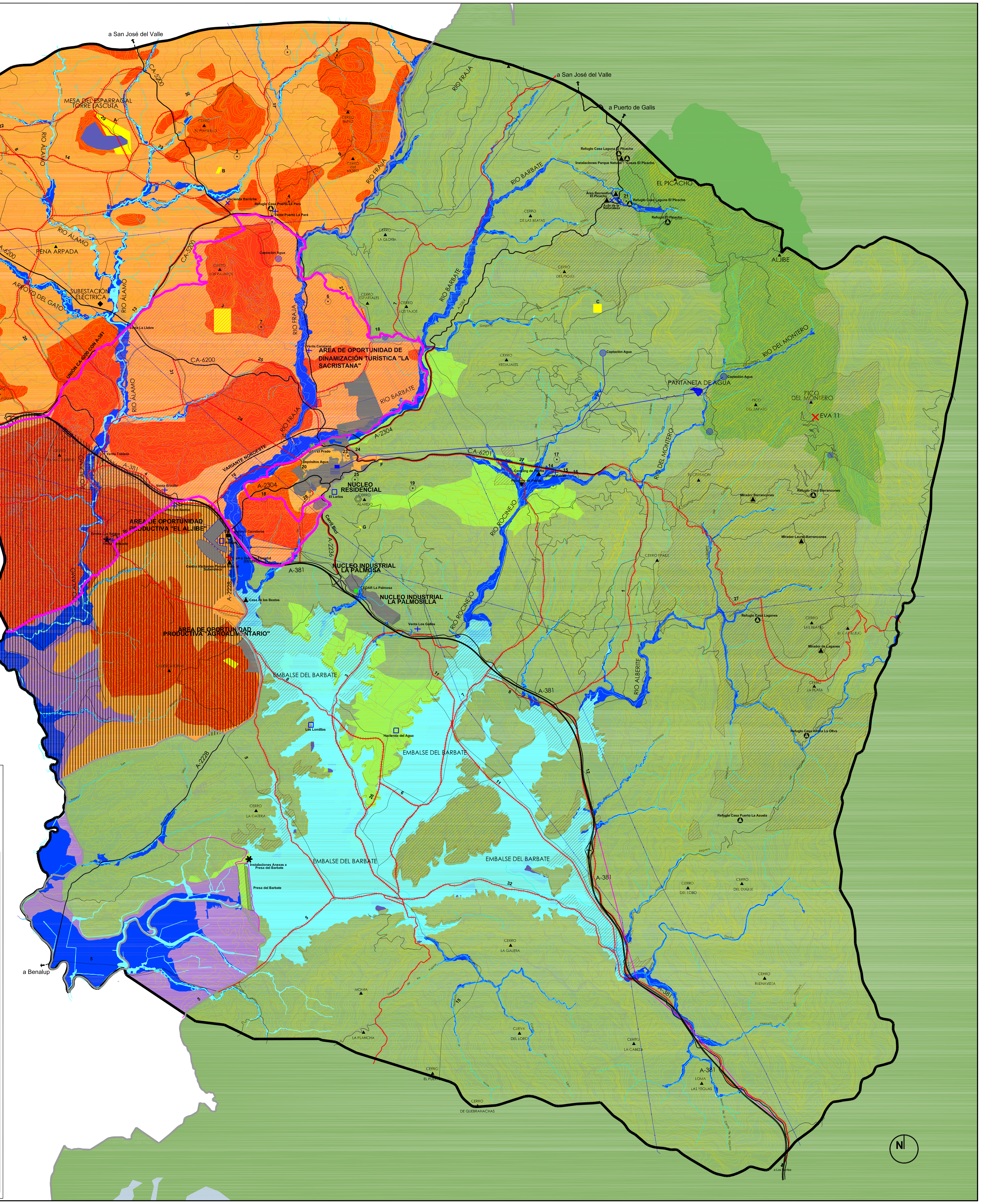
a San José del Valle
a San José del Valle
a Puerto de Galis
a Paterna
a Jerez
a Benalup
a Los Barrios
CA-5200
MESA DEL ESPARRAGAL TORRE LASCUTA
RIO ALAMO
ARROYO DEL GATO
PEÑA ARPADA
SUBESTACIÓN ELÉCTRICA
CA-6200
A-381
UNIÓN CA-6200 CON A-381
Venta La Liebre
Venta Tablada
Venta Braulio
Venta Los Santos
Ermita Los Santos
Venta Santuario
ÁREA DE OPORTUNIDAD PRODUCTIVA "EL ALJIBE"
ÁREA DE OPORTUNIDAD PRODUCTIVA "AGROALIMENTARIO"
CERRO EL PULPILLO
Hacienda Barriche
Refugio Casa Puerto La Pará
Venta Puerto La Pará
CERRO BUHO
CERRO del MOZO
RIO FRAJA
Captación Agua
CERRO LOS PAJAROS
CERRO ESPARTALES
CERRO LOS TAJOS
Venta Caracena
AREA DE OPORTUNIDAD DE DINAMIZACIÓN TURÍSTICA "LA SACRISTANA"
RIO BARBATE
VARIANTE NOROESTE
A-2304
EDAR El Prado
Depósitos Agua
NUCLEO RESIDENCIAL
El Larios
CERRO ALARIDO
Carril Bici
A-2236
NUCLEO INDUSTRIAL LA PALMOSA
EDAR La Palmosa
NUCLEO INDUSTRIAL LA PALMOSILLA
Centro Defensa Forestal (CEDEFO)
Centro Visitantes Parque Natural Suberoteca
Casa de las Beatas
A-2228
Venta Los Gallos
RIO ROCINEJO
CERRO LA GLORIA
CERRO DE LAS BEATAS
CERRO DEL PIOJO
CERRO REGAJALES
Refugio Casa Laguna El Picacho
Instalaciones Parque Natural
Casas El Picacho
EL PICACHO
Área Recreativa El Picacho
Aula de la Naturaleza
Refugio El Picacho
ALJIBE
RIO DEL MONTERO
PANTANETA DE AGUA
PICO DEL MONTERO
PICO DEL ZAPATO
EVA 11
CA-6201
Camping de Patrite
Picadero de Patrite
Venta Patrite
Mirador Barrancones
Refugio Casa Barrancones
Mirador Laurel-Barrancones
CERRO FRAILE
RIO ALBERITE
Refugio Casa Laganes
CERRO LAS BEATAS
Mirador de Laganes
CERRO LA PLATA
Refugio Casa Albina La Oliva
Refugio Casa Puerto La Azuela
EMBALSE DEL BARBATE
Las Lomillas
Hacienda del Agua
CERRO LA GATERA
Instalaciones Anexas a Presa del Barbate
Presa del Barbate
MOMIA
LA PLANCHA
CERRO LA GALERA
CUEVA DEL LORO
CERRO LA CABEZA
CERRO DEL LOBO
CERRO DEL DUQUE
CERRO BUENAVISTA
LOMA LAS YEGUAS
CERRO EL PUERTO
CERRO DE QUEBRAHACHAS
N

ZONIFICACIÓN ESPACIOS NATURALES PROTEGIDOS Y MONTES PÚBLICOS

ESPACIOS NATURALES PROTEGIDOS:

Parque Natural de los Alcornocales (L.I.C. y Z.E.P.A.) ▥

Acebuchales de la Campiña Sur de Cádiz (Z.E.C.) 🟪

MONTE PÚBLICO ▨

Ⓐ ARNAO Y LOS LIBROS (CA-10043-JA)
Ⓑ GRUPO DE MONTES DE ALCALÁ DE LOS GAZULES (CA-50018-AY)
Ⓒ MEDIAS Y SOBRANTE DE JUAN ANTONIO RAMÍREZ (CA- 10072-JA)
Ⓓ ZONA DE PROTECCIÓN DEL EMBALSE DE BARBATE (CA-60023-JA)

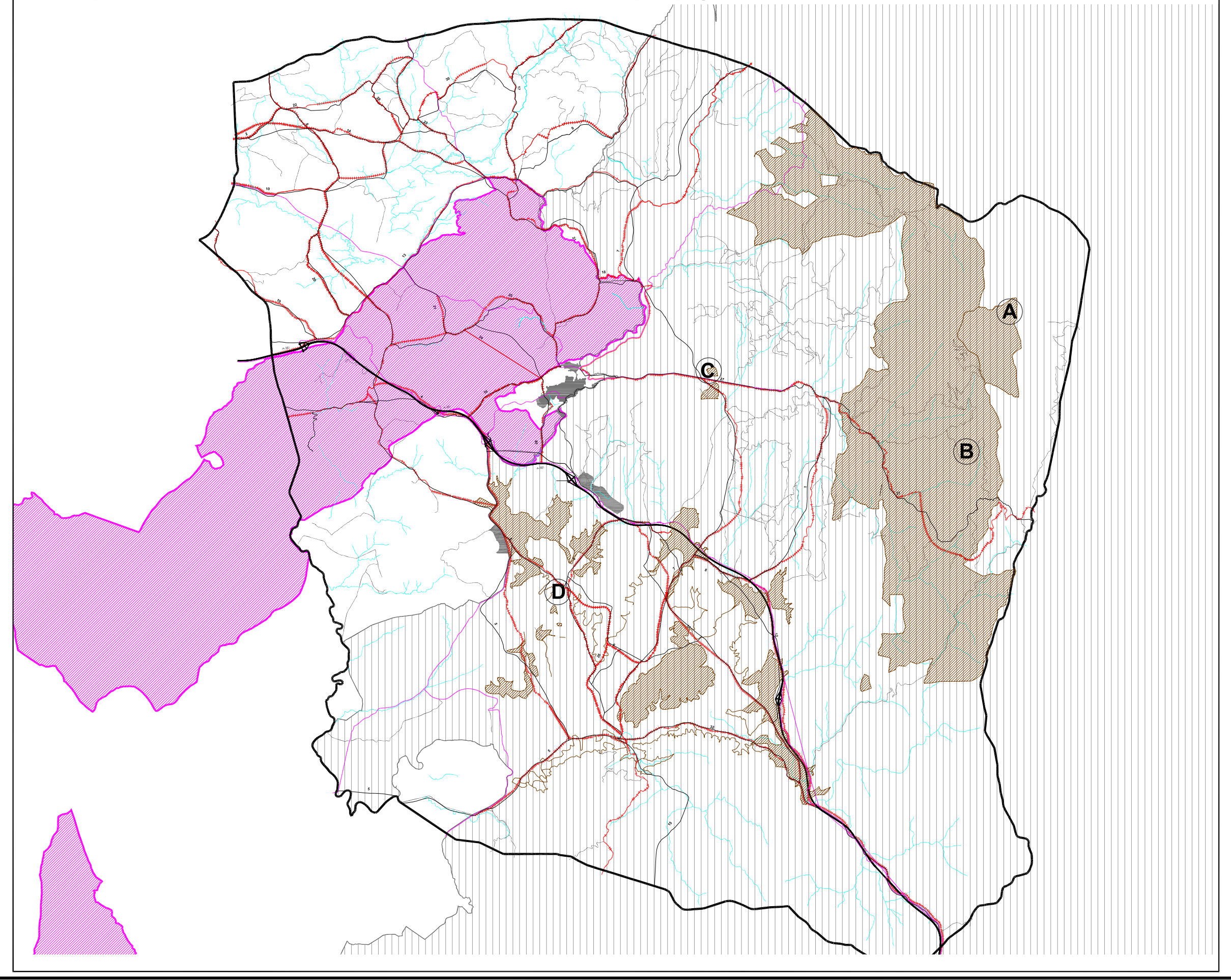

1. SUELO NO URBANIZABLE Y SUS CATEGORÍAS

1.1) ESPECIALMENTE PROTEGIDO POR LEGISLACIÓN ESPECÍFICA

Parque Natural de los Alcornocales SNUEPLE-PN ALCORN.
- ZONA A 🟩
- ZONA B 🟩
- ZONA C 🟩

Aguas SNUEPLE-AGUAS. 🟦

Vías Pecuarias (Deslindadas y No Deslindadas) SNUEPLE-VÍAS PECUARIAS.

Carreteras SNUEPLE-CARRETERAS.

Monte Público SNUEPLE-MONTE PÚBLICO. ▨

Patrimonio Histórico SNUEPLE-PATRIMONIO.
- inmpun_alcala (puntuales) ⊙
- yac_rev_alcala ▨
- inmpol_alcala (poligonales) 🟨

1.2) ESPECIALMENTE PROTEGIDO POR PLANIFICACIÓN TERRITORIAL O URBANÍSTICA

ZEC Acebuchales de la Campiña Sur de Cádiz SNUEPPTU-ZEC ACEBUCHALES 🟪

Águila Imperial Ibérica SNUEPPTU-AGUILA ▥

Interés Agrícola SNUEPPTU-AGRICOLA 🟪

Interés Naturalístico y Cimas Paisajísticas SNUEPPTU-PAISAJISTICO ▲ 🟥

1.3) CARÁCTER NATURAL Ó RURAL

Carácter Natural o Rural SNUNR 🟧

2. SISTEMAS GENERALES

2.1.) SISTEMA GENERAL DE COMUNICACIONES:

Carreteras Autonómicas:
Caminos:
Vías Pecuarias (No Deslindadas):
Carril Bici:

2.2.) SISTEMA GENERAL DE EQUIPAMIENTOS

▲ Camping Patrite.

Refugios.
1. Casa Laganes
2. Casas El Picacho
3. Casa Barrancones
4. Casa Puerto La Pará
5. Casa Laguna El Picacho
6. Casa Albina La Oliva
7. Casa Puerto La Azuela
8. Casa Sauzal
9. Refugio El Picacho

Equipamiento al Servicio del Parque Natural.
1. Área Recreativa El Picacho
2. Mirador de Laganes
3. Mirador de Barrancones
4. Mirador de Barrancones-Laurel
5. Dependencias y Centro Visitante
6. Suberoteca
7. Instalaciones Auxiliares
8. Casa de las Beatas

✱ Defensa Forestal (CEDEFO)

▼ Picadero Patrite.

＋ Ocio/Restauración (Ventas).
1. Los Gallos
2. Patrite
3. Caracena
4. Puerto La Pará
5. La Liebre
6. Braulio
7. Tablada
8. Los Santos
9. Santuario

☐ Ocio / Turístico.
1. Hacienda del Agua
2. Reserva Las Lomillas
3. El Larios
4. Abades

✕ Ocio / Educacional.
1. Hacienda Barriche
2. Aula de la Naturaleza

★ Religioso.
1. Ermita de los Santos.

2.3.) SISTEMA GENERAL DE INFRAESTRUCTURAS

Abastecimiento.

● Captación Agua.
1. Montero
2. Correderas
3. Fuenfría

Pantaneta.

Redes Principales.
1. Pantaneta
2. Corredera
3. Paterna

■ Depósitos.

Redes Distribución.
1. La Palmosa
2. Puerto La Pará
3. La Liebre
4. Santuario
5. Barbate
6. Picadero-Camping

Embalse del Barbate.

▨ Presa Embalse Barbate.

✱ Areas Anexas a la Presa.

Saneamiento.

● Depuradoras (El Prado y La Palmosa).

Redes Principales.

Electricidad.

☒ Red Eléctrica de A.T. y M.T.

◆ Subestación.

Carreteras.

■ Equipamientos Carreteras

Telefonía/TV

⬡ Repetidor de T.V.

Defensa

✕ EVA-11

2.4.) SISTEMA GENERAL DE ESPACIOS LIBRES

3. ESPACIOS NATURALES PROTEGIDOS:

Parque Natural de los Alcornocales (L.I.C. y Z.E.P.A.) ▥

Acebuchales de la Campiña Sur de Cádiz (Z.E.C.) 🟪

4. OTROS:

Límite del Término Municipal

Suelos Urbanos y Urbanizables. Campo de Golf. Equipamientos en Suelos Urbanizables

5. ACTUACIONES PUNTUALES EN SUELO NO URBANIZABLE

APSNU1-MIRADOR
APSNU2-BLANCAZUL
APSNU3-EGIDO
APSNU4-ACOPIO
APSNU5-UNION SUOR2 SUNSR4
APSNU6-RECUPERACION SENDEROS
APSNU7-RECUPERACION PUENTES
APSNU8-AULA NATURALEZA
APSNU9-CAMPING
APSNU10-PICADERO
APSNU11-AREA
APSNU12-TURISTICO

FEBRERO 2020

ILUSTRÍSIMO AYUNTAMIENTO DE ALCALÁ DE LOS GAZULES